

ZARZĄDZENIE NR 1169/2022

Dyrektora Szpitala Specjalistycznego Nr 2 w Bytomiu

z dnia 30 maja 2022 roku

w sprawie wprowadzenia zmian w Regulaminie Organizacyjnym Szpitala Specjalistycznego Nr 2 w Bytomiu ustalonym Zarządzeniem Nr 1128/2021 Dyrektora Szpitala Specjalistycznego Nr 2 w Bytomiu z dnia 20 września 2021 roku

Na podstawie art. 46 ust. 1 ustawy z dnia 15 kwietnia 2011 roku o działalności leczniczej (t.j. Dz. U. z 2022 r. poz. 633) zarządzam, co następuje:

§ 1

Wprowadza się zmianę w załączniku Nr 1 do Regulaminu Organizacyjnego Szpitala Specjalistycznego Nr 2 w Bytomiu poprzez:

1. Zmianę punktu 9, który otrzymuje brzmienie:

„Oddział Neonatologii i Intensywnej Terapii Noworodka – liczba miejsc dla noworodków: 25 łóżek dla noworodków, 5 łóżek intensywnej terapii noworodka, 6 łóżek opieki ciągłej dla noworodków, 5 łóżek opieki pośredniej dla noworodków niewymagających wsparcia oddechowego, 1 inkubator.”

2. Wykreślenie pozycji 55 „Zakład Przedmiotów Ortopedycznych i Środków Pomocniczych” i tym samym zmianę kolejności porządkowej niniejszych komórek organizacyjnych.

Zgodnie z załącznikiem nr 1 do niniejszego Zarządzenia.

§ 2

Wprowadza się zmianę w Regulaminie Organizacyjnym Szpitala Specjalistycznego Nr 2 w Bytomiu poprzez:

1. Wykreślenie w § 4 punkt 4 podpunkt 3 litery b „Zakład Przedmiotów Ortopedycznych i Środków Pomocniczych”

2. Wykreślenie § 16 opisującego przebieg procesu udzielania świadczeń zdrowotnych w Zakładzie Przedmiotów Ortopedycznych i Środków Pomocniczych.

§ 3

Wprowadza się zmianę w Załączniku Nr 3 do Regulaminu Organizacyjnego Szpitala Specjalistycznego Nr 2 w Bytomiu poprzez:

1. Zmianę cennika badań wykonywanych w Medycznym Laboratorium Diagnostycznym - Laboratorium Analitycznym Szpitala Specjalistycznego Nr 2 w Bytomiu poprzez dodanie pozycji:

„Albuminy”, „proBNP”, „Oznaczenie ludzkiej kałprotektyny” i tym samym zmianę kolejności porządkowej pozycji cennika.

2. Zmianę cennika badań wykonywanych w Medycznym Laboratorium Diagnostycznym - Laboratorium Bakteriologicznym Szpitala Specjalistycznego Nr 2 w Bytomiu poprzez
 - a) aktualizację cen pozycji cennika
 - b) dodanie pozycji pod nazwą „Helicobacter pylori – antygen” oraz „Test na obecność SARS - COV2 metodą RT-PCR” i tym samym zmianę kolejności porządkowej pozycji cennika.
3. Zmianę cennika badań wykonywanych w Pracowniach USG i EEG Szpitala Specjalistycznego Nr 2 w Bytomiu poprzez aktualizację ceny pozycji 19 cennika tj. „Badania EEG u dzieci” oraz dodanie pozycji 20 „Badanie EEG u dorosłych”.
4. Zmianę cennika badań wykonywanych w Pracowni Histopatologii Szpitala Specjalistycznego Nr 2 w Bytomiu, poprzez:
 - a) wykreślenie pozycji 5 „Badanie parafinowe wycinka poddanego w procedurze mroźkowej i ewentualnie innych wycinków pobranych z tego samego miejsca”,
 - b) dodanie pozycji „Badanie immunohistochemiczne za 1 oznaczenie”, „Receptory Estrogenowe” oraz „Receptory Progesteronowe”
 - c) aktualizację cen pozycji cennika.
5. Usunięcia cennika Zakładu Przedmiotów Ortopedycznych i Środków Pomocniczych
6. Usunięcie cennika pozostałych wyrobów ortopedycznych
7. Usunięcia cennika na naprawy przedmiotów ortopedycznych
8. Usunięcia cennika konsultacji w zakresie zaopatrzenia w wyroby medyczne

Zgodnie z załącznikiem nr 2 do niniejszego Zarządzenia.

§ 4

Wprowadza się zmianę w Załączniku Nr 2 do Regulaminu Organizacyjnego Szpitala Specjalistycznego Nr 2 w Bytomiu w zakresie doprecyzowania schematu organizacyjnego Szpitala Specjalistycznego Nr 2 w Bytomiu, zgodnie z załącznikiem nr 3 do niniejszego Zarządzenia.

§ 5

Wykonanie Zarządzenia powierza się Dyrektorowi Szpitala Specjalistycznego Nr 2 w Bytomiu.

§ 6

Zarządzenie wchodzi w życie z dniem 1 czerwca 2022 roku.

DYREKTOR
Szpitala Specjalistycznego Nr 2
w Bytomiu
mgr Zorneta Ciesła

WYKAZ
KOMÓREK ORGANIZACYJNYCH DZIAŁALNOŚCI MEDYCZNEJ
SZPITALA SPECJALISTYCZNEGO NR 2 W BYTOMIU

1. Oddział Kliniczny Ginekologii, Położnictwa i Ginekologii Onkologicznej – 74 łóżek, w tym 2 łóżka intensywnej opieki medycznej
 - 1a. Blok operacyjny Oddziału Klinicznego Ginekologii, Położnictwa i Ginekologii Onkologicznej
2. Oddział Kliniczny Chorób Wewnętrznych, Angiologii i Medycyny Fizykalnej – 60 łóżek, w tym 1 łóżko intensywnej opieki medycznej
 - 2a. Punkt przyjęć pacjentów Oddziału Klinicznego Chorób Wewnętrznych, Angiologii i Medycyny Fizykalnej
3. Oddział Kliniczny Pediatrii – 50 łóżek, w tym 1 łóżko intensywnej opieki medycznej.
 - 3a. Punkt przyjęć pacjentów Oddziału Klinicznego Pediatrii
4. Oddział Kliniczny Chirurgii Ogólnej i Chirurgii Endokrynologicznej – 35 łóżek, w tym 1 łóżko intensywnej opieki medycznej
 - 4a. Blok operacyjny Oddziału Klinicznego Chirurgii Ogólnej i Chirurgii Endokrynologicznej
5. Oddział Położnictwa i Ginekologii – 25 łóżek
 - 5a. Blok operacyjny Oddziału Położnictwa i Ginekologii
6. Oddział Laryngologii Dzieci – 9 łóżek, w tym 1 łóżko intensywnej opieki medycznej.
7. Oddział Chirurgii Dzieci – 8 łóżek, w tym 1 łóżko intensywnej opieki medycznej.
8. Blok operacyjny Oddziałów: Laryngologii Dzieci, Chirurgii Dzieci Chirurgii Małoinwazyjnej i Zabiegów Krótkoterminowych
9. Oddział Neonatologii i Intensywnej Terapii Noworodka – liczba miejsc dla noworodków: 25 łóżek dla noworodków, 5 łóżek intensywnej terapii noworodka, 6 łóżek opieki ciągłej dla noworodków, 5 łóżek opieki pośredniej dla noworodków niewymagających wsparcia oddechowego, 1 inkubator
10. Oddział Anestezjologii
11. Oddział Chirurgii Małoinwazyjnej i Zabiegów Krótkoterminowych – 6 łóżek
12. Poradnia Chirurgiczna
 - 12a. Gabinet diagnostyczno – zabiegowy Poradni Chirurgicznej
13. Poradnia Urazowo-Ortopedyczna

- 13a. Gabinet diagnostyczno – zabiegowy Poradni Urazowo-Ortopedyczna
14. Poradnia Gastrologiczna
 - 14a. Gabinet diagnostyczno – zabiegowy Poradni Gastrologicznej
15. Poradnia Położniczo-Ginekologiczna
 - 15a. Gabinet diagnostyczno – zabiegowy Poradni Położniczo-Ginekologicznej
16. Poradnia Medycyny Pracy
17. Poradnia Chorób Sutka
 - 17a. Gabinet diagnostyczno – zabiegowy Poradni Chorób Sutka
18. Poradnia Leczenia Niepłodności
 - 18a. Gabinet diagnostyczno – zabiegowy Poradni Leczenia Niepłodności
19. Poradnia Chirurgiczna dla Dzieci
 - 19a. Gabinet diagnostyczno – zabiegowy Poradni Chirurgiczna dla Dzieci
20. Poradnia Nefrologiczna i Leczenia Nadciśnienia u Dzieci
21. Poradnia Onkologiczna
 - 21a. Gabinet diagnostyczno – zabiegowy Poradni Onkologicznej
22. Poradnia Chirurgiczna Chorób Tarczycy
 - 22a. Gabinet diagnostyczno – zabiegowy Poradni Chirurgicznej Chorób Tarczycy
23. Poradnia Onkologii Ginekologicznej
 - 23a. Gabinet diagnostyczno – zabiegowy Poradni Onkologii Ginekologicznej
24. Poradnia Patologii Ciąży
 - 24a. Gabinet diagnostyczno – zabiegowy Poradni Patologii Ciąży
25. Poradnia Gastroenterologiczna dla Dzieci
 - 25a. Gabinet diagnostyczno – zabiegowy Poradni Gastroenterologicznej dla Dzieci
26. Poradnia Alergologiczna dla Dzieci
 - 26a. Gabinet diagnostyczno – zabiegowy Poradni Alergologicznej dla Dzieci
27. Poradnia Otolaryngologiczna dla Dzieci
 - 27a. Gabinet diagnostyczno – zabiegowy Poradni Otolaryngologicznej dla Dzieci
28. Poradnia Patologii Noworodka
29. Poradnia Diabetologiczna
 - 29a. Gabinet diagnostyczno – zabiegowy Poradni Diabetologicznej
30. Poradnia Rehabilitacyjna
31. Poradnia Neurologiczna
 - 31a. Gabinet diagnostyczno – zabiegowy Poradni Neurologicznej
32. Poradnia Schorzeń Sromu
 - 32a. Gabinet diagnostyczno – zabiegowy Poradni Schorzeń Sromu

33. Poradnia Ginekologii Dziecięcej
 - 33a. Gabinet diagnostyczno – zabiegowy Poradni Ginekologii Dziecięcej
34. Poradnia Kardiologiczna dla Dzieci
35. Poradnia Proktologiczna
36. Poradnia Kardiologiczna
37. Poradnia Angiologiczna
38. Poradnia Neurologii Dziecięcej i Leczenia Padaczek
 - 38a. Gabinet diagnostyczno – zabiegowy Poradni Neurologii Dziecięcej i Leczenia Padaczek
39. Poradnia Rehabilitacyjna dla Dzieci
40. Poradnia Dermatologiczna
 - 40a. Gabinet diagnostyczno – zabiegowy Poradni Dermatologicznej
41. Poradnia Chirurgii Endokrynologicznej
42. Poradnia Audiologiczna dla Dzieci
 - 42a. Gabinet diagnostyczno – zabiegowy Poradni Audiologicznej dla Dzieci
43. Zakład Radiologii Lekarskiej
44. Pracownia USG
45. Pracownia EKG
46. Pracownia EEG dla Dzieci
47. Centralna Pracownia Endoskopowa z Ośrodkiem Diagnostyki i Terapii Laserowej
48. Pracownia Cytologiczna
49. Pracownia Histopatologii
50. Dział Rehabilitacji
51. Apteka Szpitalna
52. Izba Przyjęć
53. Poradnia nocnej i świątecznej opieki zdrowotnej
 - 53a. Gabinet diagnostyczno – zabiegowy Poradni nocnej i świątecznej opieki zdrowotnej.
54. Szkoła Rodzenia

Jednostka organizacyjna – Medyczne Laboratorium Diagnostyczne, w skład którego wchodzi następujące komórki:

- 55a. Medyczne Laboratorium Diagnostyczne - Laboratorium Analityczne
- 56a' Pracownia Immunologii Transfuzjologicznej z Bankiem Krwi
- 55b. Medyczne Laboratorium Diagnostyczne - Laboratorium Bakteriologiczne

CENNIK
BADAŃ WYKONYWANYCH W MEDYCZNYM LABORATORIUM
DIAGNOSTYCZNYM – LABORATORIUM ANALITYCZNE

Lp.	NAZWA BADANIA	MATERIAŁ	Czas oczekiwania	CENA zł
HEMATOLOGIA				
1.	Morfologia krwi	krew pełna, EDTA	1 dzień	8,00
2.	Morfologia krwi z rozmazem (automat)	krew pełna, EDTA	1 dzień	9,00
3.	Leukogram (rozmaz) - manualnie	krew pełna, EDTA	1 dzień	15,00
4.	OB	krew pełna, cytrynian	1 dzień	4,00
5.	Retikulocyty	krew pełna, EDTA	1 dzień	15,00
BIOCHEMIA				
6.	Alat-transaminaza alaninowa	surowica	1 dzień	6,00
7.	Amylaza	surowica	1 dzień	7,00
8.	Amylaza w moczu	mocz	1 dzień	7,00
9.	ASO - ilościowo	surowica	1 dzień	15,00
10.	Aspat – transaminaza asparaginianowa	surowica	1 dzień	6,00
11.	Białko	surowica	1 dzień	6,00
12.	Białko w moczu	mocz, dobowy zbiórka	1 dzień	10,00
13.	Bilirubina całkowita	surowica	1 dzień	6,00
14.	Bilirubina bezpośrednia	surowica	1 dzień	6,00
15.	Cholesterol	surowica	1 dzień	6,00
16.	Cholesterol HDL	surowica	1 dzień	9,00
17.	Cholesterol LDL	surowica	1 dzień	9,00
18.	CK-MB (frakcja sercowa)	surowica	1 dzień	10,00
19.	CK kinaza kreatynowa	surowica	1 dzień	10,00
20.	CRP - ilościowo	surowica	1 dzień	14,00
21.	Fosfataza alkaliczna	surowica	1 dzień	6,00
22.	Fosforany	surowica	1 dzień	6,00
23.	Fosforany	mocz, dobowy zbiórka	1 dzień	6,00
24.	Gazometria (RKZ)	surowica	1 dzień	25,00
25.	GGTP	surowica	1 dzień	6,00
26.	Glukoza	surowica	1 dzień	6,00
27.	Glukoza w moczu	mocz, dobowy zbiórka	1 dzień	6,00
28.	Hemoglobina glikowana	krew pełna, EDTA	1 dzień	33,00
29.	IgA	surowica	1 dzień	20,00
30.	IgG	surowica	1 dzień	20,00

31.	IgM	surowica	1 dzień	20,00
32.	Kreatynina	surowica	1 dzień	6,00
33.	Kreatynina w moczu	mocz, dobowa zbiórka	1 dzień	6,00
34.	Kwas moczowy	surowica	1 dzień	6,00
35.	Kwasy żółciowe	surowica	5 dni	50,00
36.	Lipaza	surowica	1 dzień	20,00
37.	LDH-dehydrogenaza mleczanowa	surowica	1 dzień	8,00
38.	Magnez	surowica	1 dzień	6,00
39.	Magnez w moczu	mocz, dobowy zbiórka	1 dzień	6,00
40.	Mocznik	surowica	1 dzień	6,00
41.	Mocznik w moczu	mocz	1 dzień	6,00
42.	Potas	surowica	1 dzień	6,50
43.	Potas w moczu	mocz, dobowy zbiórka	1 dzień	6,50
44.	Karboksyhemoglobina (HbCo)	surowica	1 dzień	25,00
45.	RF - test jakościowy	surowica	1 dzień	12,00
46.	Sód	surowica	1 dzień	6,50
47.	Sód w moczu	mocz, dobowy zbiórka	1 dzień	6,50
48.	TIBC	surowica	1 dzień	10,00
49.	Test obciążenia glukozą (TTG) 0,120min	osocze	1 dzień	15,00
50.	Test obciążenia glukozą (TTG) 0,60, 0,120min	osocze	1 dzień	20,00
51.	Triglicerydy	surowica	1 dzień	6,00
52.	Wapń	surowica	1 dzień	6,00
53.	Wapń w moczu	mocz, dobowy zbiórka	1 dzień	6,00
54.	Wapń zjonizowany	surowica	1 dzień	12,00
55.	Żelazo	surowica	1 dzień	8,00
56.	Albuminy	surowica	1 dzień	6,00
57.	proBNP	surowica	2 dni	50,00
Koagulologia				
58.	Antytrombina III	osocze, cytrynian	1 dzień	30,00
59.	APTT - czas kaolinowo-kefalinowy	osocze, cytrynian	1 dzień	8,00
60.	Czas protrombinowy	osocze, cytrynian	1 dzień	8,00
61.	D-Dimery	osocze, cytrynian	1 dzień	35,00
62.	Fibrynogen	osocze, cytrynian	1 dzień	14,00
Analityka ogólna				
63.	Badanie ogólne moczu	mocz	1 dzień	8,00
64.	Kał-krew utajona - bez diety	kał	1 dzień	15,00
65.	Kał-pasożyty	kał	1 dzień	12,00
66.	Kał-stopień strawienia	kał	1 dzień	12,00
67.	Płyn mózgowo-rdzeniowy - badanie ogólne	pmr	1 dzień	50,00
68.	Płyn z jam ciała - badanie ogólne	pjc		50,00
69.	Oznaczenie ludzkiej kałprotektyny	kał	1 dzień	35,00

Serologia grup krwi				
70	Grupa krwi, Rh, alloprzeciwciała	krew pełna	1 dzień	35,00
71	Wykrywanie alloprzeciwciał odpornościowych	krew pełna	1 dzień	25,00
72	BTA-bezpośredni test antyglobulinowy	krew pełna	1 dzień	20,00
Immunochemia				
73	Anty-TPO	surowica	1 dzień	35,00
74	AFP	surowica	1 dzień	26,00
75	CA 125	surowica	1 dzień	35,00
76	CEA	surowica	1 dzień	26,00
77	Estradiol	surowica	1 dzień	26,00
78	FSH	surowica	1 dzień	26,00
79	FT3	surowica	1 dzień	15,00
80	FT4	surowica	1 dzień	15,00
81	HCG podjednostka beta	surowica	1 dzień	26,00
82	IgE	surowica	1 dzień	26,00
83	Kortyzol	surowica	1 dzień	27,00
84	LH	surowica	1 dzień	26,00
85	Prokalcytonina	surowica	1 dzień	70,00
86	Prolaktyna	surowica	1 dzień	26,00
87	Progesteron	surowica	1 dzień	26,00
88	PSA całkowite	surowica	1 dzień	26,00
89	Parathormon	surowica	1 dzień	30,00
90	Testosteron	surowica	1 dzień	26,00
91	Troponina T	surowica	1 dzień	30,00
92	TSH	surowica	1 dzień	18,00
93	Witamina B12	surowica	1 dzień	33,00
94	Przeciwciała anty-nDNA (test lateksowy)	surowica	1 dzień	20,00

Uwaga: Za pobranie krwi do badań dolicza się kwotę - 5,00 zł.

Pobranie krwi do badań w innym laboratorium - 6,00 zł.

Wydanie pojemnika na moczu (1 sztuka) – 4,00 zł.

DYREKTOR
 Szpitala Specjalistycznego Nr 3
 w Bytomiu
mgr Kornelia Cieśla

CENNIK
BADAŃ WYKONYWANYCH W MEDYCZNYM LABORATORIUM
DIAGNOSTYCZNYM - LABORATORIUM BAKTERIOLOGICZNYM
SZPITALA SPECJALISTYCZNEGO NR 2 W BYTOMIU

LP.	NAZWA BADANIA	MATERIAŁ	CZAS OCZEKIWANIA	CENA ZŁ
BADANIA MIKROBIOLOGICZNE				
1.	Mocz posiew	mocz	2-3 dni	24,00
2.	Materiał z zatok	punktat, wydzielina	3-4 dni	24,00
3.	Wymaz z gardła	wymaz	3-4 dni	24,00
4.	Wymaz z nosogardzieli	wymaz	3-4 dni	24,00
5.	Wymaz z nosa	wymaz	3-4 dni	24,00
6.	Wymaz z jamy ustnej	wymaz	3-4 dni	24,00
7.	Wymaz z ucha	ucho prawe / lewe		24,00
8.	Plwocina posiew + bakterioskopia	plwocina	3-4 dni	25,00
9.	Popłuczyny z dolnych dróg oddechowych posiew tlenowy + bakterioskopia	BAL, bronchoaspirat, wydz.oskrzelowa	3-4 dni	30,00
10.	Płyn z jamy opłucnej posiew tlenowy	płyn	3-4 dni	24,00
11.	Wymaz z worka spojówkowego oka	oko prawe/lewe	3-4 dni	24,00
12.	Wymaz ze zmian skórnych posiew tlenowy	wymaz	3-4 dni	24,00
13.	Wymaz ze zmian skórnych posiew tlenowy i beztlenowy (Propionibacterium acnes)	wymaz	5-10 dni	50,00
14.	Wymaz z rany pooperacyjnej tlenowy i beztlenowy	wymaz	4-7 dni	50,00
15.	Wymaz z rany posiew tlenowy	wymaz	3-4 dni	24,00
16.	Owrzodzenie, odleżyna posiew tlenowy	wymaz	3-4 dni	24,00
17.	Przetoka posiew tlenowy	wymaz, wydzielina	3-4 dni	24,00
18.	Ropień, czyrak posiew tlenowy	wymaz, ropa	3-4 dni	24,00
19.	Stopa cukrzycowa posiew tlenowy i beztlenowy	wymaz, bioptat	4-7 dni	50,00
20.	Wymaz z wałów paznokciowych posiew tlenowy	wymaz	3-4 dni	24,00
21.	Wymaz - inny materiał posiew tlenowy	wymaz	3-4 dni	24,00
22.	Wymaz z przedsionka pochwy posiew tlenowy	wymaz	3-4 dni	24,00
23.	Wymaz z pochwy posiew tlenowy	wymaz	3-4 dni	24,00

24.	Wymaz z kanału szyjki macicy posiew tlenowy i beztlenowy	wymaz	4-5 dni	50,00
25.	Wymaz z dróg moczowo-płciowych w kierunku <i>Neisseria gonorrhoeae</i> + preparat bezpośredni	wymaz	2-3 dni	20,00
26.	Wymaz z dróg moczowo-płciowych w kierunku <i>Trichomonas vaginalis</i>	wymaz	1 dzień	20,00
27.	Ocena flory pochwy (biocenoza pochwy) preparat	wymaz, preparat	1 dzień	20,00
28.	Wymaz z w kierunku GBS (<i>S.agalactiae</i>) przedsionek pochwy, okolice odbytu	wymaz	2-3 dni	24,00
29.	Materiał z gruczołu Bartholina posiew tlenowy i beztlenowy	wymaz, wydzielina	4-5 dni	50,00
30.	Materiał z zatoki Douglasa posiew tlenowy i beztlenowy	wymaz, wydzielina	4-5 dni	50,00
31.	Posiew nasienia	nasienie	3-4 dni	24,00
32.	Wymaz z cewki moczowej posiew tlenowy	wymaz	3-4 dni	24,00
33.	Wymaz z prącia posiew tlenowy	wymaz	3-4 dni	24,00
34.	Płyny z jam ciała posiew tlenowy	płyny	3-4 dni	24,00
35.	Krew posiew tlenowy w systemie automatycznym	krew	5-7 dni	30,00
36.	Krew posiew beztlenowy w systemie automatycznym	krew	5-7 dni	30,00
37.	Krew posiew tlenowy pediatryczny w systemie automatycznym	krew	5-7 dni	35,00
38.	Cewnik naczyniowy dożylny - posiew ilościowy i półilościowy	cewnik naczyniowy	3-4 dni	24,00
39.	Posiew w kierunku bakterii beztlenowych	materiał biologiczny	4-5 dni	26,00
40.	Posiew kału w kierunku <i>Salmonella</i> / <i>Shigella</i> (SS)	kał, wymaz z odbytu	3-5 dni	24,00
41.	Posiew kału w kierunku <i>Yersinia enterocolitica</i>	kał	3-4 dni	20,00
43.	Posiew kału dzieci do 2 rż (SS + EPEC)	kał	3-5 dni	36,00
44.	Badania na nosicielstwo <i>Staphylococcus aureus</i> MSSA	nos, pachwina inny materiał	2-3 dni	15,00
45.	Badania na nosicielstwo <i>Staphylococcus aureus</i> MRSA	nos, pachwina inny materiał	2-3 dni	15,00
46.	Badania na nosicielstwo pałeczek Gram (-) ESBL	wymaz z odbytu, inny materiał	2-3 dni	20,00
47.	Badania na nosicielstwo pałeczek Gram (-) wytwarzających karbapenemazy typu MBL, KPC, OXA-48 (wynik ujemny)	wymaz z odbytu, inny materiał	2-3 dni	15,00

48.	Dopłata w celu potwierdzenia oporności typu MBL, KPC, OXA-48 (wynik dodatni)	-	-	70,00
49.	Identyfikacja serologiczna pałeczek Salmonella	-	-	45,00
50.	Identyfikacja biochemiczna + lekowrażliwość (met. Automatyczna)	-	-	35,00
51.	Antybiogram podstawowy metodą krążkowo - dyfuzyjną	-	-	16,00
52.	Identyfikacja biochemiczna + lekowrażliwość bakterii beztlenowych	-	-	32,00
53	Identyfikacja biochemiczna	-	-	16,00
54	MIC – met. manualna - 1 lek	-	-	23,00
55	Kontrola czystości mikrobiologicznej środowiska (1 punkt)	plytka odciskowa, wymaz	3-4 dni	11,00
56	Kontrola skuteczności sterylizacji- (1 Sporal)	Sporal	7 dni	11,00
57	Kontrola skuteczności sterylizacji- wskaźnik fiolkowy (1test)	wskaźnik fiolkowy	3h/48h	10,00
58	Kontrola jałowości powietrza - metoda sedimentacji (1 punkt)	plytka	3-5 dni	11,00
59	Pobranie materiału (1 wymazówka)	-	-	5,00
MYKOLOGIA				
60	Zeskrobiny z paznokci rąk + bakterioskopia	zeskrobiny wymaz	3 tygodnie	32,00
61	Zeskrobiny z paznokci stóp + bakterioskopia	zeskrobiny wymaz	3 tygodnie	32,00
62	Wąły paznokciowe + bakterioskopia	wymaz	3 tygodnie	32,00
63	Skóra gładka zeskróbiny + bakterioskopia	zeskrobiny wymaz	3 tygodnie	32,00
64	Skóra owłosiona zeskróbiny + bakterioskopia	zeskrobiny wymaz	3 tygodnie	32,00
65	Wymaz z jamy ustnej w kierunku grzybów	wymaz	10 dni	20,00
66	Wymaz z dróg moczowo-płciowych w kierunku grzybów	wymaz	5 dni	20,00
67	Posiew kału w kierunku grzybów (posiew ilościowy)	kał	5 dni	20,00
68	Mocz posiew w kierunku grzybów (badanie ilościowy)	mocz	5 dni	20,00
69	Identyfikacja i mykogram	-	-	35,00
70	Preparat bezpośredni w kierunku grzybów	bakterioskopia	1 dzień	10,00
71	Pobranie materiału na badanie mykologiczne	-	-	10,00

BADANIA IMMUNOSEROLOGICZNE				
72	Antygen HBs	surowica	2 dni	16,00
73	Przeciwciała anti-HBs (ilościowo)	surowica	1 dzień	30,00
74	HCV(przeciwciała)	surowica	1 tydzień	30,00
75	HIV (antygen + przeciwciała)	surowica	1 dzień	40,00
76	Przeciwciała przeciwiwłówe (test ELISA)	surowica	2 dni	15,00
77	Toxoplasma gondii - IgM	surowica	1 dzień	28,00
78	Toxoplasma gondii - IgG	surowica	1 dzień	28,00
79	Clostridium difficile - antygen GDH + toksyna A i B	kał	1 dzień	75,00
80	Lambdia intestinalis- antygen	kał	1 dzień	28,00
81	Rota- i adenowirusy - antygen	kał	1 dzień	26,00
82	Mononukleoz - wykrywanie przeciwciał heterofiknych	surowica	1 dzień	25,00
83	Grypa A i B - antygen	wydzielina z górnych dróg oddechowych	1 dzień	30,00
84	RSV + Adenowirusy - antygen	wydzielina z górnych dróg oddechowych	1 dzień	35,00
85	Helicobacter pylori - antygen	kał	1 dzień	25,00
86	Campylobacter spp. - antygen	kał	1 dzień	25,00
87	Przeciwciała Anty-SARS-COV2	krw	1 dzień	95,00*
88	Test na obecność antygenu SARS - COV2	wydzielina z górnych dróg oddechowych	1 dzień	60,00
89	Test na obecność SARS - COV2 metodą RT-PCR	wydzielina z górnych dróg oddechowych	1 dzień	150,00
DIAGNOSTYKA ALERGI				
90	Panel pokarmowy (30 alergenów)	surowica	7 dni	160,00
91	Panel oddechowy (30 alergenów)	surowica	7 dni	160,00
92	Panel atopowy (30 alergenów)	surowica	7 dni	160,00

* Koszt dla pracowników Szpitala Specjalistycznego Nr 2 w Bytomiu – 40,00 zł.

Uwaga: W przypadku wzrostu drobnoustrojów patogennych wykonuje się badanie lekowrażliwości za dodatkową opłatą wg cennika.

Opłatę uiszcza się przy odbiorze wyniku.

DYREKTOR
Szpitala Specjalistycznego Nr 2
w Bytomiu
mgr Kornelia Gieła

CENNIK
BADAŃ WYKONYWANYCH W PRACOWNIACH USG I EEG
SZPITALA SPECJALISTYCZNEGO NR 2 W BYTOMIU

LP.	NAZWA BADANIA	CENA
W Pracowni USG		
1.	USG tarczycy	70,00 zł
2.	USG piersi	70,00 zł
3.	UKG serca + badanie dopplerowskie	90,00 zł
4.	Doppler naczyń obwodowych i szyjnych	90,00 zł
5.	USG jamy brzusznej i przestrzeni zaotrzewnowej	70,00 zł
6.	USG układu moczowego	70,00 zł
7.	USG macicy i narządów rodnych	70,00 zł
8.	USG przepochwowe	70,00 zł
9.	USG ocena płodu	80,00 zł
10.	UKG płodu	220,00 zł
Badania wykonywane u dzieci		
11.	USG głowy (przeziemiączkowe)	70,00 zł
12.	USG szyi	60,00 zł
13.	USG tarczycy	70,00 zł
14.	UKG serca + badanie dopplerowskie	80,00 zł
15.	USG klatki piersiowej	70,00 zł
16.	USG jamy brzusznej i przestrzeni zaotrzewnowej	70,00 zł
17.	USG układu moczowego	60,00 zł
18.	USG łydki, uda, ręki	50,00 zł
19.	USG innej części ciała	60,00 zł
W Pracowni EEG		
19.	Badanie EEG u dzieci	80,00 zł
20.	Badanie EEG u dorosłych	80,00 zł

DYREKTOR
 Szpitala Specjalistycznego Nr 2
 w Bytomiu
Kornelia Siecla

CENNIK
BADAŃ WYKONYWANYCH W PRACOWNI HISTOPATOLOGII
SZPITALA SPECJALISTYCZNEGO NR 2 W BYTOMIU

LP.	NAZWA BADANIA	MATERIAŁ	CZAS WYKONANIA	CENA
1.	Badanie histopatologiczne wycinków materiału pooperacyjnego pobranych topograficznie z jednego miejsca i barwionych metodą HE .	materiał tkankowy utrwalony w roztworze 10% formaliny	7 dni	28,00 zł
	UWAGA: W przypadku zlecenia powyżej 20 badań miesięcznie			26,50 zł
2.	Badanie histopatologiczne tkanek twardych wymagających wstępnego odwapnienia	materiał tkankowy utrwalony w roztworze 10% formaliny	14 dni	36,00 zł
3.	Badanie histopatologiczne oligobiopsyjne	materiał tkankowy utrwalony w roztworze 5% formaliny zbuforow.	5 dni	26,00 zł
4.	Badanie śródoperacyjne materiału tkankowego pobranego topograficznie z jednego miejsca	materiał tkankowy nieutrwalony	15-20 min.	200,00 zł
5.	Barwienie dodatkowe histochemiczne -zrębu łącznotkankowego metodą Van Gieson - barwienie siateczki - barwienie śluzu Mucikarminem - wielocukrów metoda PAS - Amyloidu i inne	materiał tkankowy utrwalony w roztworze 10% formaliny	7 dni	28,00 zł
6.	Badanie cytologiczne	1.preparaty utrwalone na szkiełkach mikroskop. 2. pojemniki z nieutrwalonymi płynami ustrojowymi	5-7 dni	22,00 zł
				22,00 zł
7.	Biopsja aspiracyjna cienkoigłowa	preparaty cytologiczne utrwalone	5 dni	30,00 zł
8.	Konsultacja preparatów histopatologicznych w celu ustalenia rozpoznania	preparaty histopatologiczne, oligobiopsyjne i cytologiczne	1-5 dni	150,00 zł
9.	Badanie immunohistochemiczne za 1 oznaczenie	materiał tkankowy utrwalony w roztworze 10% formaliny	7 dni	60,00 zł
10.	Receptory Estrogenowe	materiał tkankowy utrwalony w roztworze 10% formaliny	7 dni	60,00 zł
11.	Receptory Progesteronowe	materiał tkankowy utrwalony w roztworze 10% formaliny	7 dni	60,00 zł

UWAGA :

- W przypadku pobrania materiału do wyżej wymienionych cen dolicza się 23,00 zł za pobranie materiału
- Realizacja badań wyszczególnionych w pozycjach od 9 do 11 odbywać się będzie od dnia 1 września 2022 r.

DYREKTOR
 Szpitala Specjalistycznego Nr 2
 w Bytomiu
 mgr Kornelia Cieślak

SCHEMAT ORGANIZACYJNY SZPITALA SPECJALISTYCZNEGO NR 2 W BYTOMIU

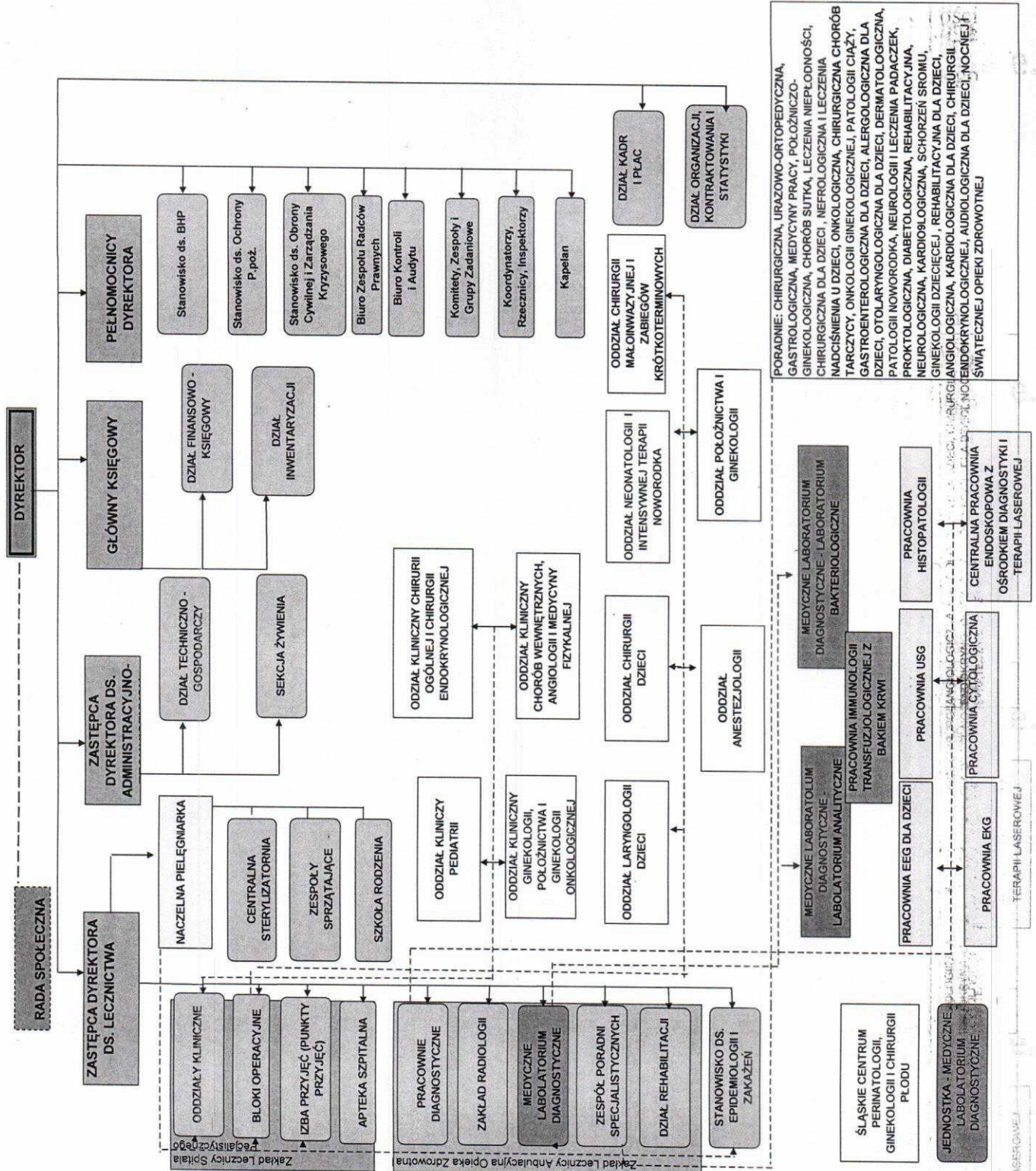

[Signature]