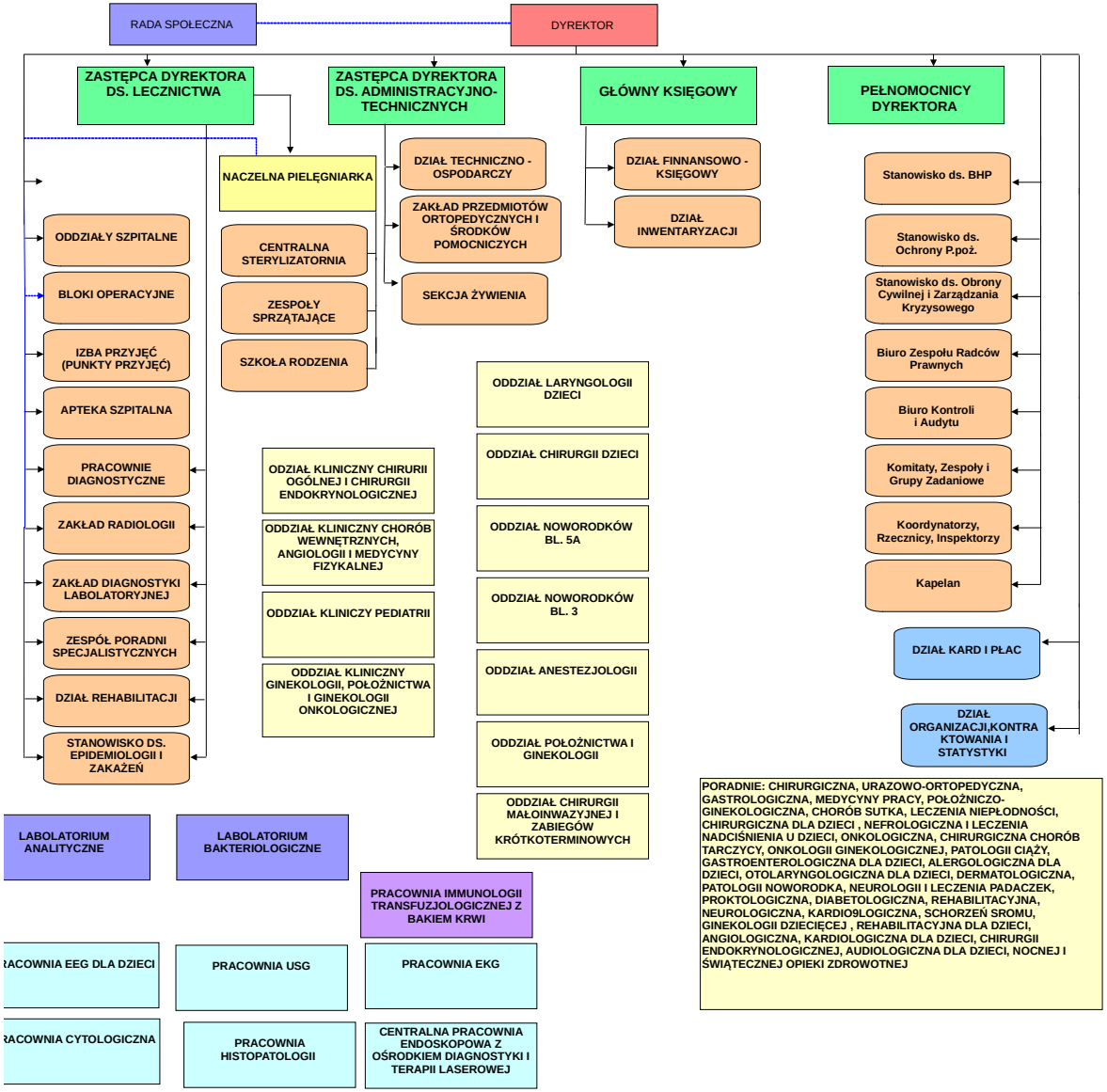
RADA SPOŁECZNA
DYREKTOR
ZASTĘPCA DYREKTORA DS. LECZNICTWA
ZASTĘPCA DYREKTORA DS. ADMINISTRACYJNO-TECHNICZNYCH
GŁÓWNY KSIĘGOWY
PEŁNOMOCNICY DYREKTORA
NACZELNA PIELĘGNIARKA
ODDZIAŁY SZPITALNE
BLOKI OPERACYJNE
IZBA PRZYJĘĆ (PUNKTY PRZYJĘĆ)
APTEKA SZPITALNA
PRACOWNIE DIAGNOSTYCZNE
ZAKŁAD RADIOLOGII
ZAKŁAD DIAGNOSTYKI LABOLATORYJNEJ
ZESPÓŁ PORADNI SPECJALISTYCZNYCH
DZIAŁ REHABILITACJI
STANOWISKO DS. EPIDEMIOLOGII I ZAKAŻEŃ
CENTRALNA STERYLIZATORNIA
ZESPOŁY SPRZĄTAJĄCE
SZKOŁA RODZENIA
DZIAŁ TECHNICZNO - OSPODARCZY
ZAKŁAD PRZEDMIOTÓW ORTOPEDYCZNYCH I ŚRODKÓW POMOCNICZYCH
SEKCJA ŻYWIENIA
DZIAŁ FINNANSOWO - KSIĘGOWY
DZIAŁ INWENTARYZACJI
Stanowisko ds. BHP
Stanowisko ds. Ochrony P.poż.
Stanowisko ds. Obrony Cywilnej i Zarządzania Kryzysowego
Biuro Zespołu Radców Prawnych
Biuro Kontroli i Audytu
Komitaty, Zespoły i Grupy Zadaniowe
Koordynatorzy, Rzecznicy, Inspektorzy
Kapelan
DZIAŁ KARD I PŁAC
DZIAŁ ORGANIZACJI,KONTRAKTOWANIA I STATYSTYKI
ODDZIAŁ KLINICZNY CHIRURII OGÓLNEJ I CHIRURGII ENDOKRYNOLOGICZNEJ
ODDZIAŁ KLINICZNY CHORÓB WEWNĘTRZNYCH, ANGIOLOGII I MEDYCYNY FIZYKALNEJ
ODDZIAŁ KLINICZY PEDIATRII
ODDZIAŁ KLINICZNY GINEKOLOGII, POŁOŻNICTWA I GINEKOLOGII ONKOLOGICZNEJ
ODDZIAŁ LARYNGOLOGII DZIECI
ODDZIAŁ CHIRURGII DZIECI
ODDZIAŁ NOWORODKÓW BL. 5A
ODDZIAŁ NOWORODKÓW BL. 3
ODDZIAŁ ANESTEZJOLOGII
ODDZIAŁ POŁOŻNICTWA I GINEKOLOGII
ODDZIAŁ CHIRURGII MAŁOINWAZYJNEJ I ZABIEGÓW KRÓTKOTERMINOWYCH
PORADNIE: CHIRURGICZNA, URAZOWO-ORTOPEDYCZNA, GASTROLOGICZNA, MEDYCYNY PRACY, POŁOŻNICZO-GINEKOLOGICZNA, CHORÓB SUTKA, LECZENIA NIEPŁODNOŚCI, CHIRURGICZNA DLA DZIECI , NEFROLOGICZNA I LECZENIA NADCIŚNIENIA U DZIECI, ONKOLOGICZNA, CHIRURGICZNA CHORÓB TARCZYCY, ONKOLOGII GINEKOLOGICZNEJ, PATOLOGII CIĄŻY, GASTROENTEROLOGICZNA DLA DZIECI, ALERGOLOGICZNA DLA DZIECI, OTOLARYNGOLOGICZNA DLA DZIECI, DERMATOLOGICZNA, PATOLOGII NOWORODKA, NEUROLOGII I LECZENIA PADACZEK, PROKTOLOGICZNA, DIABETOLOGICZNA, REHABILITACYJNA, NEUROLOGICZNA, KARDIO9LOGICZNA, SCHORZEŃ SROMU, GINEKOLOGII DZIECIĘCEJ , REHABILITACYJNA DLA DZIECI, ANGIOLOGICZNA, KARDIOLOGICZNA DLA DZIECI, CHIRURGII ENDOKRYNOLOGICZNEJ, AUDIOLOGICZNA DLA DZIECI, NOCNEJ I ŚWIĄTECZNEJ OPIEKI ZDROWOTNEJ
LABOLATORIUM ANALITYCZNE
LABOLATORIUM BAKTERIOLOGICZNE
PRACOWNIA IMMUNOLOGII TRANSFUZJOLOGICZNEJ Z BAKIEM KRWI
RACOWNIA EEG DLA DZIECI
PRACOWNIA USG
PRACOWNIA EKG
RACOWNIA CYTOLOGICZNA
PRACOWNIA HISTOPATOLOGII
CENTRALNA PRACOWNIA ENDOSKOPOWA Z OŚRODKIEM DIAGNOSTYKI I TERAPII LASEROWEJ

11 lipca 2022r.
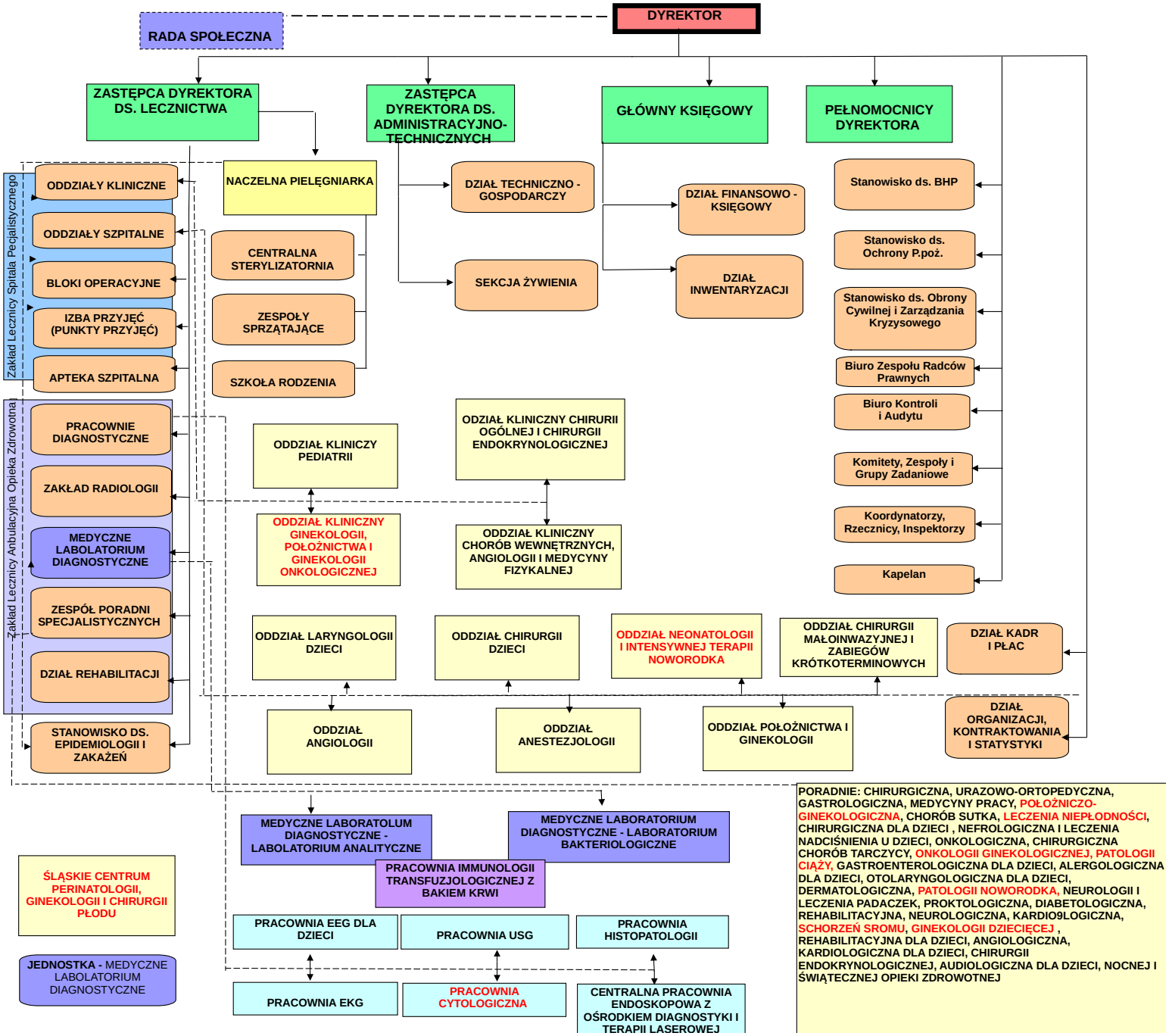
SCHEMAT ORGANIZACYJNY SZPITALA SPECJALISTYCZNEGO NR 2 W BYTOMIU